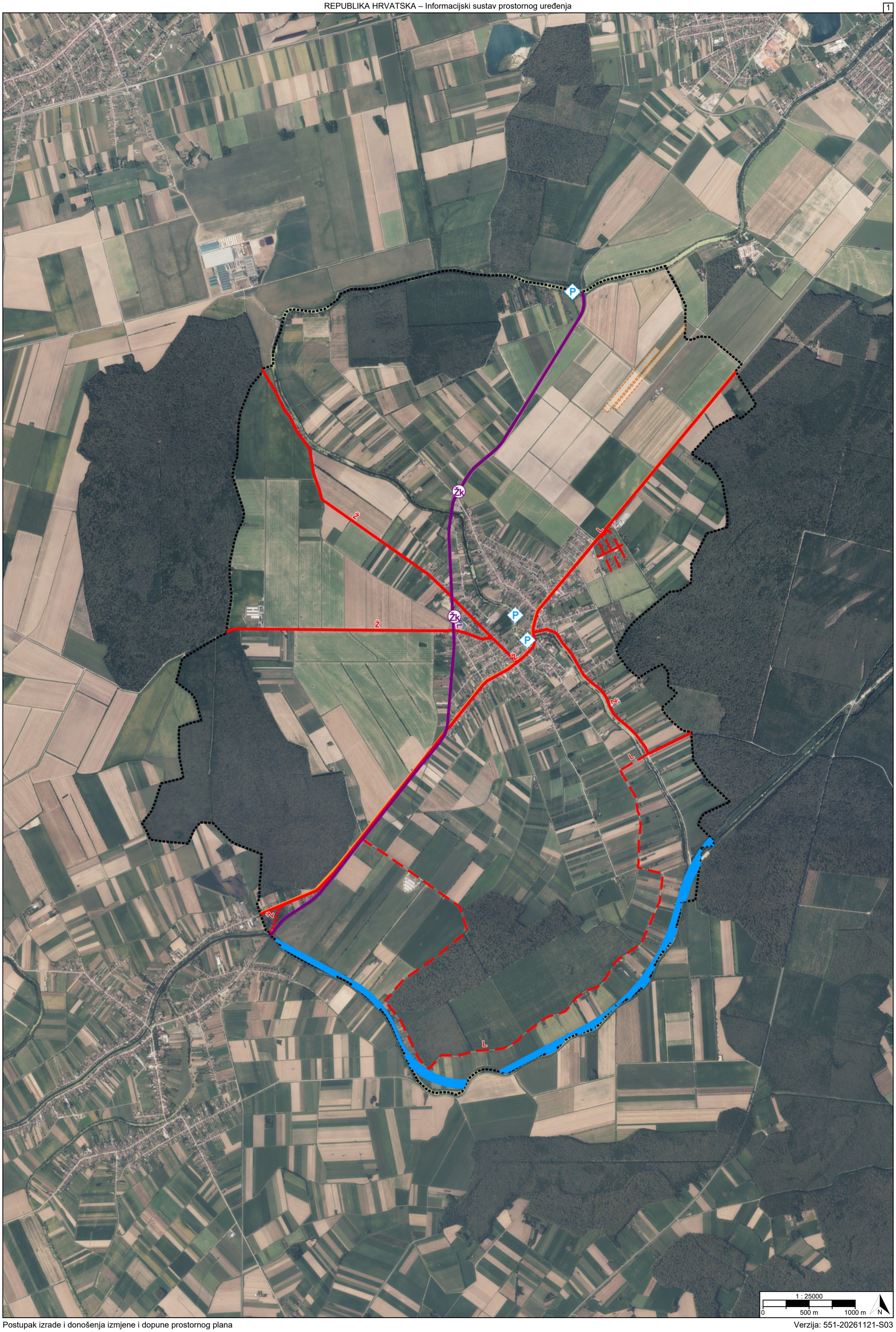
P
ŽK
Ž
L
1 : 25000
0
500 m
1000 m
N

TUMAČ PLANSKOG ZNAKOVLJA

[OB-1-1] Obuhvat prostornog plana

[OB-1-1-3001] Obuhvat prostornog plana

[IS-1-1] Cestovni promet

Ž [IS-1-1-2005] (Ž) Cesta područnog (regionalnog) značaja

Ž [IS-1-1-2006] (Ž) Cesta područnog (regionalnog) značaja - planirano

[IS-1-1-2201] Biciklistička prometnica

L [IS-1-1-3008] (L) Cesta lokalnog značaja - planirano

[IS-1-2] Željeznički promet

L [IS-1-2-2005] (L) Željeznička pruga za lokalni promet s pripadajućom željezničkom infrastrukturom

Žk [IS-1-2-2010] (Žk) Željeznički kolodvor/stajalište

[IS-1-3] Pomorski promet

[IS-1-4] Promet unutarnjim vodama

[IS-1-4-1101] Međunarodni vodni put s pripadajućim objektima sigurnosti plovidbe

[IS-1-4-2103] Državni vodni put s pripadajućim objektima sigurnosti plovidbe

P [IS-1-4-6004] (P) Pristanišno područje - planirano

[IS-1-5] Zračni promet

[IS-1-5-2202] Uzletno-sletna površina na kopnu/moru/vodi

REPUBLIKA HRVATSKA
VUKOVARSKO-SRIJEMSKA ŽUPANIJA, OPĆINA ANDRIJAŠEVCI

Naziv prostornog plana:

Prostorni plan uređenja Općine Andrijaševci

Naziv kartografskog prikaza prostornog plana:	Mjerilo prikaza:
2.1. Prometni sustav	1:25000

Vrsta postupka:
Postupak izrade i donošenja izmjene i dopune prostornog plana

Faza izrade plana:	Oznaka revizije plana:
Prijedlog prostornog plana za javnu raspravu	

Odluka o izradi prostornog plana:
Odluka o izradi izmjene i dopune Prostornog plana uređenja Općine Andrijaševci (Službeni vjesnik Vukovarsko-srijemske županije broj 04/25)

Javna rasprava:
Javna rasprava provodi se od 27.11.2026. do zaključno s danom 04.12.2026.

Javni uvid:	Javno izlaganje:
od 27.11.2026. godine do 04.12.2026. godine, na lokaciji: Vinkovačka 6, 32271 Rokovci, 8.00-12.00	dana 01.12.2026. godine, na lokaciji: Vinkovačka 6, 32271 Rokovci (općinska vijećnica), 10.00

Nositelj izrade prostornog plana:	Odgovorna osoba nositelja izrade:
Vukovarsko-srijemska županija, Općina Andrijaševci Upravni odjel za opće, pravne i komunalne poslove	SLUŽBENICA IMENOVANA ZA PRIVREMENO OBAVLJANJE POSLOVA U POSTUPCIMA IZRADE I DONOŠENJA PROSTORNIH PLANOVA PUTEM INFORMACIJSKOG SUSTAVA EPLANOVI Dalma Krpan mag.iur.
Tijelo koje donosi prostorni plan:	Predsjednik tijela koje donosi prostorni plan:
Vukovarsko-srijemska županija, Općina Andrijaševci Općinsko vijeće	PREDSJEDNIK OPĆINSKOG VIJEĆA Darko Duktaj
Stručni izrađivač prostornog plana:	Odgovorna osoba stručnog izrađivača:
ZONA KVADRAT d.o.o. Veliko Polje, Prilaz zagrebačkoj cesti 5 OIB: 09633716860	DIREKTORICA Željka Kajfeš dipl.ing.arh.
	Odgovorni voditelj izrade: Željka Kajfeš dipl.ing.arh.

Stručni tim:

Željka Kajfeš, dipl.ing.arh
Ana Staničić, dipl.ing.arh
Matija Slipac, mag.reg.prost.plan.
Martina Kraljević, mag.ing.prosp.arch.

REPUBLIKA HRVATSKA
VUKOVARSKO-SRIJEMSKA ŽUPANIJA, OPĆINA ANDRIJAŠEVCI

Naziv prostornog plana:

Prostorni plan uređenja Općine Andrijaševci

Naziv kartografskog prikaza prostornog plana:	Mjerilo prikaza:
2.1. Prometni sustav	1:25000

Vrsta postupka:
Postupak izrade i donošenja izmjene i dopune prostornog plana

Faza izrade plana:	Oznaka revizije plana:
Prijedlog prostornog plana za javnu raspravu	

Prostor za digitalni potpis

Odgovorna osoba nositelja izrade:
SLUŽBENICA IMENOVANA ZA PRIVREMENO OBAVLJANJE POSLOVA U POSTUPCIMA IZRADE I DONOŠENJA PROSTORNIH PLANOVA PUTEM INFORMACIJSKOG SUSTAVA EPLANOVI
Dalma Krpan mag.iur.

DALMA KRPAN

Elektronički potpisano: 26.11.2026T14:05:50 (UTC:2026-11-26T13:05:50Z)
Provjera: https://epotpis.rdd.hr/provjera
Broj zapisa: 2d013c70-2589-4e91-90e2-636caad61759

Odgovorna osoba stručnog izrađivača:
DIREKTORICA
Željka Kajfeš dipl.ing.arh.

Odgovorni voditelj izrade:
Željka Kajfeš dipl.ing.arh.

Željka Kajfeš

Digitally signed by Željka Kajfeš
DN: c=HR, o=HRVATSKA KOMORA ARHITEKATA, 2.5.4.97=VATHR-85986018932, ou=Signature, sn=Kajfeš, givenName=Željka, serialNumber=PNOHR-29066773412, cn=Željka Kajfeš
Date: 2026.11.26 14:41:51 +01'00'